Herzlich willkommen zur Abschlussveranstaltung

Demonetz Agroforst
und
Inno-Hasel II

18.01.2024

Diese Projekte werden gefördert durch:

PROGRAMM

09:30 Uhr	**Begrüßung**
09:40 Uhr	**Fachvorträge**
bis 11:30 Uhr	
11:30	***Mittagspause mit Imbiss***
12:30 Uhr	**Fachvorträge**
bis 14:30 Uhr	
Ca. 14:30 Uhr	**Ende der Veranstaltung**

Demonetz AGROFORST

Projektergebnisse

LFE-Projekt: Entwicklung von Konzepten zur Umsetzung standortangepasster und moderner Agroforstsysteme in Thüringen

ELER
Förderinitiative Ländliche Entwicklung in Thüringen
Europäischer Landwirtschaftsfonds für die Entwicklung des ländlichen Raumes

Freistaat Thüringen
Ministerium für Infrastruktur und Landwirtschaft

Projektrahmen

Demonetz Agroforst

- Projektlaufzeit: 01.05.2022 – 31.03.2024
- Projektbearbeitung: VAFB e.V. |Corinna Höhl – Projektmanagement
- Projektidee- und Begleitung: TLLLR | Thomas Hering und Manuela Bärwolff
- Förderung: Thüringer Aufbaubank

Projektpartner

Kooperationspartner

- Verband für Agrarforschung und -bildung Thüringen e.V. Jena (VAFB e.V.)
- Triebwerk UG Meißner
- Thüringer Bauernverband e.V. Erfurt
- Gleistal-Agrar e.G. Golmsdorf
- Agrar T & P GmbH Mockzig
- Forst- und Landwirtschaftsbetrieb Jürgen Held Tissa
- Landwirtschaftsbetrieb Matthias Winzer Udestedt
- Agrargenossenschaft e.G. Kirchheilingen
- Landwirtschaftsbetrieb Ralf Demmerle Marlishausen

Assoziierte Partner

- Thüringer Landesamt für Landwirtschaft und Ländlichen Raum (TLLLR) Jena
- Deutscher Fachverband für Agroforstwirtschaft e.V. (DeFAF) Cottbus
- Fachhochschule Erfurt
- Arbeitsgemeinschaft bäuerliche Landwirtschaft e.V. (AbL) Mittelthüringen Nessetal
- Landschaftspflegeverband Altenburger Land e.V. Ponitz
- Landschaftspflegeverband Mittelthüringen e.V. Am Ettersberg

Demonetz AGROFORST

Inhalte

- Netzwerkbildung
- Veranstaltungen
- Beratung
- Förderinstrumente
- Öffentlichkeitsarbeit

Ergebnisse

Netzwerkbildung:

- Koordinierungstreffen und Auftaktveranstaltung
- Vernetzung weiterer Multiplikatoren und Entscheidungsträger
- Aufbau von Vermarktungswegen
- Vernetzung mit weiteren Projekten / Netzwerken
- Akquise von landwirtschaftlichen Betrieben

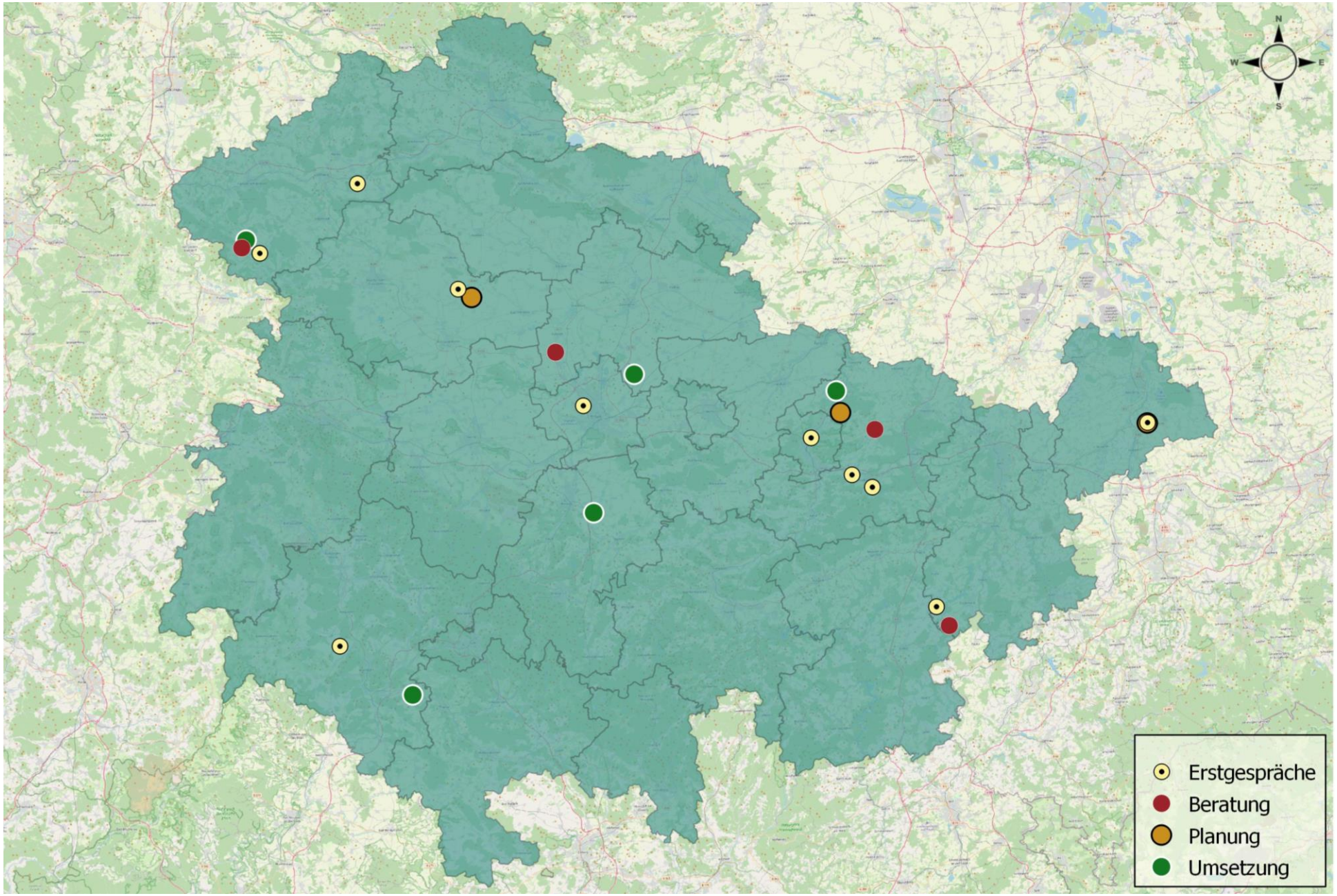

Erstgespräche: 10

Beratung: 4

Planungen: 3

Umsetzungsreife Planungen: 5

Demonetz AGROFORST

Ergebnisse

- Netzwerkbildung
- Veranstaltungen
- Beratung
- Förderinstrumente
- Öffentlichkeitsarbeit

Ergebnisse

Veranstaltungen

- Informationsveranstaltungsreihe zu den Grundlagen von Agroforstsystemen für Betriebe der Land- und Forstwirtschaft

Veranstaltungsorte: Agrar T&P Mockzig

JonasHof Rüstungen

LVV Ökozentrum Vachdorf

Agrargenossenschaft eG Kirchheilingen

Ergebnisse

Veranstaltungen

- Etablierung und Bewirtschaftung von Agroforstsystemen - 2. Veranstaltungsreihe für Betriebe der Land- und Forstwirtschaft

Veranstaltungsorte: Künstlerhaus Thüringen e.V. Schloss Kannawurf

LVV Ökozentrum Vachdorf

Agrargenossenschaft Niederpöllnitz eG

Ergebnisse

- Netzwerkbildung
- Veranstaltungen
- Beratung
- Förderinstrumente
- Öffentlichkeitsarbeit

Ergebnisse

- Netzwerkbildung
- Veranstaltungen
- Beratung
- Förderinstrumente
- Öffentlichkeitsarbeit

Ergebnisse

Förderinstrumente

- Förderung einzelbetrieblicher Beratung
  → seit 2024 über die ELER-Beratungsförderung möglich

- Förderung von Investivmaßnahmen
  → in Thüringen noch nicht möglich

Ergebnisse

- Netzwerkbildung
- Veranstaltungen
- Beratung
- Förderinstrumente
- Öffentlichkeitsarbeit

Ergebnisse

Öffentlichkeitsarbeit

- Homepage wurde erstellt (www.vafb.de)
- Erscheinen regelmäßiger Newsletter
- Artikel in Bauernzeitung

Demonetz AGROFORST

Ergebnisse

Wo stehen wir zu Projektende?

- Etablierung des Netzwerkes
- Abgeschlossene Beratung der aktuellen Partner und weiterer landwirtschaftlicher Betriebe
- Erste fertige Planungen von umsetzungsreifen Agroforstanlagen
- Verstetigung der Beratung zur Etablierung von Agroforstsystemen
- Eruierung weiterer Projektbeteiligung und Fördermöglichkeiten

Ausblick

Wie geht es weiter?

- Verstetigung des Netzwerkes möglich über Folgeprojekt MODEMA
- Weitere Beratungen bis Ende März 2024

Vielen Dank für die Aufmerksamkeit!

Demonetz AGROFORST

VAFB Thüringen e.V.

Dieses Projekt wird gefördert durch:

ELER
FörderInitiative Ländliche Entwicklung in Thüringen
Europäischer Landwirtschaftsfonds für die Entwicklung des ländlichen Raumes

Freistaat Thüringen
Ministerium für Infrastruktur und Landwirtschaft